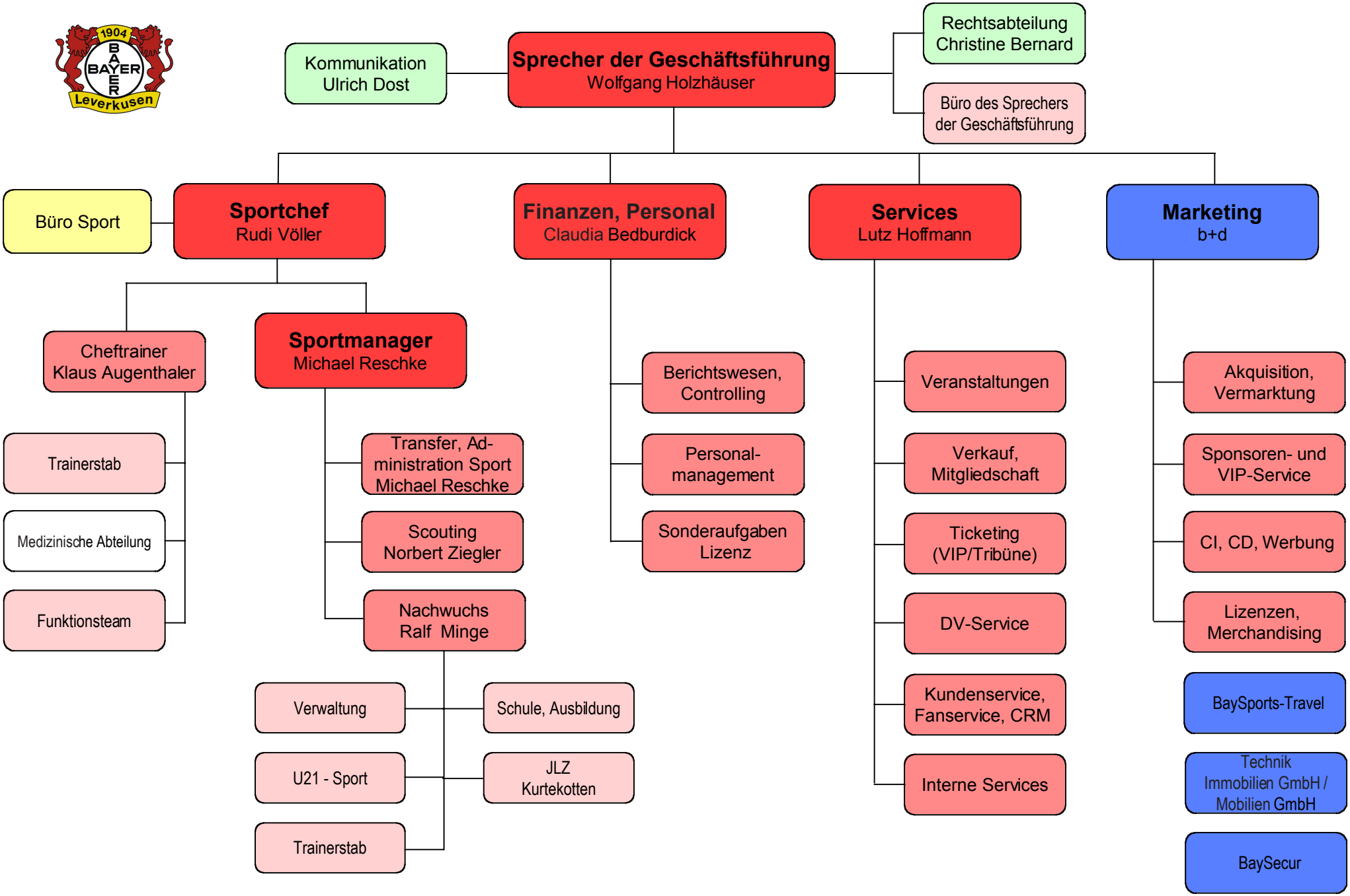
Kommunikation
Ulrich Dost
Sprecher der Geschäftsführung
Wolfgang Holzhäuser
Rechtsabteilung
Christine Bernard
Büro des Sprechers der Geschäftsführung
Büro Sport
Sportchef
Rudi Völler
Finanzen, Personal
Claudia Bedburdick
Services
Lutz Hoffmann
Marketing
b+d
Cheftrainer
Klaus Augenthaler
Sportmanager
Michael Reschke
Trainerstab
Medizinische Abteilung
Funktionsteam
Transfer, Administration Sport
Michael Reschke
Scouting
Norbert Ziegler
Nachwuchs
Ralf Minge
Verwaltung
U21 - Sport
Trainerstab
Schule, Ausbildung
JLZ
Kurtekotten
Berichtswesen, Controlling
Personal-management
Sonderaufgaben
Lizenz
Veranstaltungen
Verkauf, Mitgliedschaft
Ticketing (VIP/Tribüne)
DV-Service
Kundenservice, Fanservice, CRM
Interne Services
Akquisition, Vermarktung
Sponsoren- und VIP-Service
CI, CD, Werbung
Lizenzen, Merchandising
BaySports-Travel
Technik Immobilien GmbH / Mobilien GmbH
BaySecur